

TREINAMENTO » ESTUDO DE FINAIS

Artigo: Professor Douglas Jen

GM Samuel Sevian (2642) x GM Leinier Dominguez (2739)

US Championship 2019 - St Louis, MO USA



Diagrama 1

Jogam as Pretas

Tema: Final de Torre Contra Peão

Um dos temas “temidos” pelos jogadores em finais de Torres e Peões é quando há a possibilidade de um dos lados sacrificar Torre x Peão, e, o lado que entregou material acabar conseguindo o empate por ter um Peão avançado.



Diagrama 2

É um final teórico importante e que deve-se o tempo todo se é possível vencer um eventual final de Torre x Peão avançado, ou se simplesmente a partida vai terminar em empate. Veja o diagrama 1.

58 ... a1=D 59. Txa1 Txa1 60. Rxh5 aqui chegamos na posição de interesse do diagrama 2. Agora a corrida é para ver se o Rei das Pretas consegue alcançar o Peão-F.

O primeiro passo é colocar a Torre na Coluna-F ameaçando o Peão e depois trazer o Rei.

60... Tf1 61. Rg5 Rc4 62. f5 Rd5 0-1 as Brancas abandonaram em vista de **63. Rg6 Re5** e agora as Pretas colocam a Torre e o Rei em contato com o Peão, que está totalmente dominado.

GM Alexandr Fier (2540) x MF Diogo Guimaraes (2278)

Campeonato Brasileiro Absoluto (Fase Final), Natal (RN)



Diagrama 3

Jogam as Pretas

Tema: Final de Torre Contra Peão

No diagrama 3 temos a mesma situação do exemplo anterior. As Pretas promoveram e as Brancas sacrificaram uma peça.

As Brancas agora tentam promover seus Peões de H e G, mas nesta posição o Rei está bem próximo para ajudar a controlar os Peões.



Diagrama 4

A tentativa das Brancas então é buscar o empate por afogamento na Coluna-H.

57... Tg1 58. Rxh6 Tg4 59. Rh7 Rxe5 60. h6 e chegamos ao diagrama 4. Agora as Pretas devem colocar a Torre e o Rei em contato com o Peão-H para vencer.

60... Rf6 61. Rh8 Rg6 62. h7 Th4 0-1

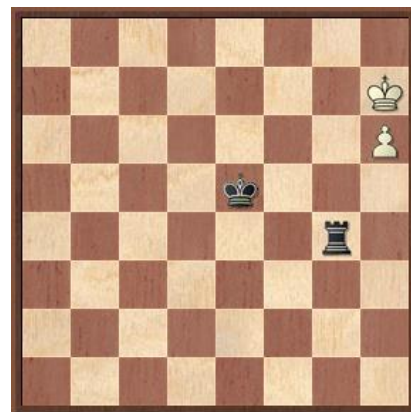
Alekhine x Bogoljubov

World Championship Match 1929



Diagrama 5

Jogam as Pretas

Tema: Final de Torre Contra Peão

Ainda no mesmo tema temos um exemplo do match da disputa do Campeonato Mundial de 1929 e o desafiante ao título Bogoljubov errou em uma posição de empate teórico. As Brancas estão para promover o Peão-b6 e as Pretas tem que avançar o Peão-f6 para criar contrajogo e tentar empatar.

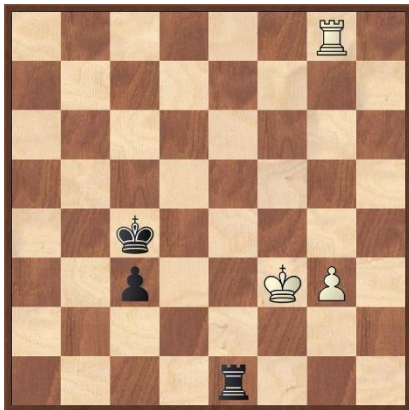

Diagrama 6

Vejamos a continuação da partida.

70... Rg4?? 71. b7 f5 72. b8=D Txb8 73. Txb8 f4 e temos a posição do diagrama 6.

A técnica das Brancas é a mesma dos exemplos anteriores: colocar a Torre na Coluna-F para atacar o Peão e encostar com o Rei para capturar e tentar vencer. A partida seguiu:

74. Rd5 f3 75. Re4 f2 76. Tf8 Rg3 77. Re3 1-0

Alekhine jogou impecavelmente e venceu a partida. Mas imagine a posição do diagrama 6 com o Rei em e4, será que as Brancas vencem?

70... Re4!! 71. b7 f5 72. b8=D Txb8 73. Txb8 f4 = as Brancas não conseguem encostar com o sei Rei e terão que sacrificar sua Torre pelo Peão passado. Esta é a técnica da “ombrada”, muito utilizada em finais de Reis e Peões, onde o Rei se coloca em uma posição em que o Rei adversário não consegue chegar próximo ao Peão.

Thauane Medeiros (1947) x Amanda Mello (1808)

Campeonato Brasileiro Feminino (Fase Final), Rio de Janeiro (RJ)



Diagrama 7

Jogam as Pretas

Tema: Final de Peões de Torre com Peão passado distante

Muitos enxadristas ao verem um final com Peões de Torre (A ou H), já pensam imediatamente “é empate!”. Mas não é bem assim, existem muitos recursos no xadrez e devemos conhecer este final teórico. No diagrama 7 as Pretas lutam pela vitória.



Diagrama 8

45... Rf4 46. Rg1 Rxf3 47. Rh2 e chegamos ao diagram 8. Como você jogaria de Pretas? Muitos enxadristas tentariam defender o Peão com Rg4. Mas aqui temos uma posição teórica e para este tipo de finais podemos usar a Regra de Bähr. Por conta de alguns detalhes e excessões nesta regra, vamos pensar de maneira mais prática.

Aqui utilizaremos a técnica do **“boi de piranha”**. Você já deve ter ouvido a história de quando vão atravessar os bois em um rio cheio de piranhas.

Eles levam um boi fraco ou doente para as piranhas atacarem em um lado do rio, enquanto passam com a boiada toda do outro lado.

O Peão-h3 aqui é nosso **“boi de piranha”**, as Brancas tem que se preocupar com ele enquanto as Pretas vão em direção de a3.

Aqui as Pretas conseguem ganhar se conseguirem uma distância de duas casas entre os Reis que permita posteriormente chegar às casas críticas b2 ou b1.

47... Re3!! conseguindo duas casas de distância.

48. Rxh3 Rd3 49. Rg3 Rc3 50. Rf3 Rb3 0-1 depois de capturar a3 as Pretas conseguem posicionar o Rei na casa crítica b2 e promover sem dificuldades.

Willame Távora x Lourinaldo Estevam

Etapa do Circuito Verão de Xadrez Rápido AXSCS, São Caetano do Sul (SP)



Diagrama 9

Jogam as Pretas

Tema: Final de Peões de Torre com Peão Extra na outra Ala

Aqui temos uma situação de zugzwang mútuo. As Brancas tinham o seu Rei em c3 e após jogar Rc4 configurou-se a posição do Diagrama 9. Esta é a famosa posição dos **“Peões Intocáveis”**, ou seja, quem encostar no Peão do adversário primeiro perde!



Diagrama 10

Após Rc4 (diagrama 9) as Brancas decretaram a própria derrota, mas...

1... Rd6 2. h3 h6 3. h4 h5 4. Rd3 Rxd5 5. Rc3 e nesta posição do diagrama 10 foi acordado empate entre os jogadores!

Veja o diagrama 8 acima, temos uma situação similar, Peões de Torre e um Peão passado distante. Como jogar de Pretas? Boi de piranha! Mas tome cuidado, pois se:

5... c4?? 6. Rb4 Re4 7. Rxc4 Rf4 8. Rd4 Rg4 9. Re3 Rxh4 10. Rf2 e empate!

Pretas não conseguem mais chegar com o Rei nas casas críticas g2 e g1 para promover o Peão! O correto então seria:

5... Re4!! 6. Rc4 Rf4 7. Rxc5 Rg3 8. Rd4 Rxh4 9. Re3 Rg3 10. Re2 Rg2 0-1 as Pretas conseguem chegar na casa crítica g2 e promovem!

GM Magnus Carlsen (2843) x David Navara (2727)

Biel GM Tournament, 27.07.2018



Diagrama 11

Jogam as Brancas

Tema: Final de Peões de Torre com Peão passado distante

Estava assistindo esta partida ao vivo e o Carlsen, sem pensar muito, jogou nesta posição:

1.f4! *fiquei intrigado e só depois entendi que ele buscava pela mesma posição teórica dos exemplos anteriores.*



Diagrama 12

1... gxf3 2.Rf2 Rxe5 3.Rxf3 Rf5 e chegamos a posição do diagrama 12. Como jogar de Brancas? Nesta posição Carlsen jogou ao toque todos os lances seguintes.

4.Re3!! Rg4 5.Rd4 Rxc3 6.Rc5 Rf4 7.Rb5 Re5 8.Rxa5 Rd5 9.Rb6 1-0 e as Brancas conseguem promover o Peão-A. O Lance Re3!! é a chave da vitória das Brancas, se tivessem jogado 4. g4?? o resultado seria outro...

4. g4?? Rg5 5. Rg3 Rg6 6. Rf4 Rf6 7. g5+ Rg6 8. Rg4 Rg7 9. Rf5 Rf7 10. g6+ Rg7 11. Rg5 Rg8 12. Rf6 Rf8 13. g7+ Rg8 14. Re5 Rxc7 15. Rd5 Rf6 16. Rc5 Re5 17. Rb5 Rd5 18. Rxa5 Rc6= ou ainda:

4. g4?? Rg5 5. Re4 Rxc4 6. Rd5 Rf5 7. Rc5 Re5 8. Rb5 Rd6 9. Rxa5 Rc7=

Dicas para se lembrar e tentar a vitória neste tipo de posição:

1) O Peão de Torre (geralmente bloqueado) deve estar o mais avançado possível (à partir da 5ª casa a vitória é bem tranquila).

2) O Peão que será o “boi de piranha” tem que estar o mais próximo possível da posição inicial (assim o adversário vai perder muitos tempos para retornar para a defesa).

Bibliografia sugerida

- Endgame Manual, Mark Dvoretsky
- Fundamental Chess Endings, Karsten Müller

Douglas Jen é professor e treinador de xadrez. Como jogador foi Campeão dos IV Jogos Intermunicipais de Xadrez por Equipes (Taubaté-SP), Vice-Campeão Paulista Interclubes da 1ª Categoria em 2019 e 2017, 3º colocado no Campeonato Brasileiro U2200 de duplas em 2018, 4º lugar no Campeonato Brasileiro U1800 2019. Como treinador foi Campeão do CAMESP 2019 (Medicina Albert Einstein) e Campeão do JUMED 2016 (São Camilo). Informações e contatos (11) 98300-4537.